

## Bulletin d'inscription

➤ **À retourner complété lisiblement et accompagné du règlement à :**

**CARCO / CFP 2015 • 6, cité Paradis • 75010 Paris • France**

Fax : +33 (0)1 55 43 18 19 • Email : laurence.eyraud@carco.fr

➤ **Date limite d'inscription vendredi 13 novembre 2015**

Après cette date, inscription sur place uniquement

### Participant

M.  Mme  Dr  Pr  Hospitalier  Libéral  Mixte

Nom \_\_\_\_\_ Prénom \_\_\_\_\_

Spécialité \_\_\_\_\_

Association partenaire (si nécessaire) \_\_\_\_\_

Hôpital/Société/Institution/Cabinet \_\_\_\_\_ Service \_\_\_\_\_

Adresse \_\_\_\_\_

Code postal \_\_\_\_\_ Ville \_\_\_\_\_ Pays \_\_\_\_\_

Tél. \_\_\_\_\_ Fax \_\_\_\_\_ Portable \_\_\_\_\_

Email \_\_\_\_\_

Inscription en ligne, rendez-vous sur le site du congrès • [www.congresfrancaispsychiatrie.org](http://www.congresfrancaispsychiatrie.org)

### Droits d'inscription • Tarif TTC (TVA 20%)

• **Incluant l'accès à l'ensemble du congrès** : conférences, sessions thématiques, rencontres avec l'expert, débats, sessions posters, cérémonies d'ouverture et de clôture, exposition scientifique et commerciale, dossier congrès et certificat de présence.

• **Droits d'inscription préférentiels pour les membres des Sociétés Savantes et Associations Partenaires**

Liste à consulter sur [www.congresfrancaispsychiatrie.org](http://www.congresfrancaispsychiatrie.org) (joindre justificatif)

	Jusqu'au vendredi 29 mai	Du samedi 30 mai au lundi 5 octobre	Du mardi 6 octobre au vendredi 13 novembre	Sur place
Non-membres des Sociétés Savantes et Associations Partenaires	<input type="checkbox"/> 440 €	<input type="checkbox"/> 495 €	<input type="checkbox"/> 560 €	<input type="checkbox"/> 630 €
Membres des Sociétés Savantes et Associations Partenaires	<input type="checkbox"/> 280 €	<input type="checkbox"/> 305 €	<input type="checkbox"/> 380 €	<input type="checkbox"/> 420 €
Psychologues <sup>1*</sup> , Cadres de santé <sup>1*</sup> , Infirmiers <sup>1*</sup> , Assistants sociaux <sup>2*</sup>	<input type="checkbox"/> 260 €	<input type="checkbox"/> 260 €	<input type="checkbox"/> 260 €	<input type="checkbox"/> 300 €
Étudiants <sup>3*</sup> , Internes non adhérents à l'AFFEP <sup>2*</sup> , Jeunes psychiatres <sup>3*</sup> , Retraités <sup>4*</sup> , Chercheurs <sup>5*</sup>	<input type="checkbox"/> 165 €	<input type="checkbox"/> 205 €	<input type="checkbox"/> 260 €	<input type="checkbox"/> 300 €
Internes en psychiatrie, adhérents à l'AFFEP <sup>6*</sup>	<input type="checkbox"/> 85 €	<input type="checkbox"/> 100 €	<input type="checkbox"/> 100 €	<input type="checkbox"/> 150 €
Cours EPA Academia CME jeudi 26 novembre 15h/18h	<input type="checkbox"/> 50 €	<input type="checkbox"/> 50 €	<input type="checkbox"/> 50 €	<input type="checkbox"/> 50 €
DPC	Après inscription au CFP, se renseigner auprès du CNQSP-ODPC ( <a href="http://www.cnqsp.org">www.cnqsp.org</a> )			

### \* Justificatif à joindre pour valider le tarif :

**1\*** Psychologues, Cadres de santé, Infirmiers, Assistante sociale : une lettre de votre employeur portant mention de votre fonction pour les salariés OU la photocopie de votre carte professionnelle pour les libéraux

**2\*** Étudiants, Internes en Psychiatrie non membres de l'AFFEP : la copie de la carte étudiant 2014-2015 ou 2015-2016

**3\*** Jeunes psychiatres (moins de 35 ans à la date du Congrès OU moins de 5 ans d'exercice clinique après leur spécialité) : la copie d'une pièce d'identité avec votre date de naissance accompagnée de la copie du diplôme OU la copie d'un certificat/lettre officiel de votre institution confirmant un exercice clinique inférieur à 5 années

**4\*** Retraités : une photocopie d'un document attestant votre qualité de retraité OU d'une pièce d'identité avec votre date de naissance

**5\*** Chercheurs : une lettre de votre directeur de laboratoire attestant votre qualité de chercheur

**6\*** Internes en psychiatrie, adhérents à l'AFFEP : la copie de la carte étudiant 2014-2015 ou 2015-2016 et le justificatif adhérent à l'AFFEP obligatoire ([www.affep.fr/association/devenir-membre-de-l-affep](http://www.affep.fr/association/devenir-membre-de-l-affep))

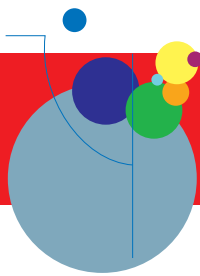

## Bulletin d'inscription

### ➤ Développement Professionnel Continu et Formation

N° de formation : 53350920735 - Numéro d'accréditation DPC : 1587

En partenariat avec le Collège National pour la Qualité des Soins en Psychiatrie (CNQSP) - ODPC

www.cnqsp.org ➤ Tél : 09 83 73 00 17 ➤ Email : hthorne.cnqsp@gmail.com



### ➤ Mode de règlement

Par chèque bancaire à l'ordre de CARCO – CFP 2015

Par carte bancaire     Visa     Mastercard

Titulaire de la carte \_\_\_\_\_ Date de validité

N°

### ➤ Facturation (si adresse différente de celle mentionnée au recto)

Facture à libeller selon les instructions suivantes :

Nom de la société, organisme ou institution \_\_\_\_\_

Adresse \_\_\_\_\_

Code postal \_\_\_\_\_ Ville \_\_\_\_\_ Pays \_\_\_\_\_

### ➤ Modalités d'inscription

**Toute inscription, pour être prise en compte, doit être accompagnée de son règlement.**

Le tarif octroyé est le tarif en vigueur à la date à laquelle le règlement est reçu.

**Les règlements administratifs ne sont pas acceptés.**

Carco enverra, à réception du bulletin, une confirmation d'inscription au congrès et un reçu de paiement.

### ➤ Transport

Avion > Référence « Congrès Français de Psychiatrie - 7<sup>ème</sup> édition » Air France : 24526AF

### ➤ Modification et annulation

#### Changement de nom

Une seule modification de nom par inscription sera acceptée, dans les conditions suivantes :

avant le lundi 5 octobre 2015 > aucun frais

après le lundi 5 octobre 2015 > un changement de nom sera considéré comme une annulation entraînant le paiement d'une nouvelle inscription.

#### Conditions d'annulation

Seules les annulations parvenant à Carco par écrit (courrier, fax ou mail) seront prises en compte.

#### Frais d'annulation

Avant le vendredi 29 mai 2015 > 50 € TTC pour frais de dossier

Entre le vendredi 29 mai et le lundi 5 octobre 2015 > pénalité de 50 % du montant de l'inscription

À partir du mardi 6 octobre 2015 > pénalité de 100 % du montant de l'inscription

En cas d'annulation pour cause de grève(s), conditions climatiques, cas de force majeure ou de tout incident indépendant de la volonté du Congrès Français de Psychiatrie, les frais d'annulation seront appliqués.

L'inscription au congrès entraîne l'acceptation totale de ces conditions.

Date

Signature (précédée de la mention « Bon pour accord »)